【目黒中央の家　ショートステイ空きベッド情報4月分】

※コロナウイルスの状況によって受入れ中止となる場合がございます。

2025 年						4 月
日	月	火	水	木	金	土
		1	2	3	4	5
		—	—	—	—	—
6	7	8	9	10	11	12
—	—	—	—	—	—	—
13	14	15	16	17	18	19
—	—	—	—	—	—	△
20	21	22	23	24	25	26
△	△	△	△	△	○	○
27	28	29	30			
○	○	○	○			

【　/ 現在】　○…2部屋以上の空き　△…1部屋までの空き　×…満室

※上記は、4月18日現在の情報です。空き情報は日々変化しております。
詳細については、お電話等でお問い合わせ下さい。
お問合せ時には、ベッドが埋まっている可能性もございますのでご了承ください。
また、ご利用者様のADL状況等で、ご案内できない場合もございます。
新規ご利用の場合は事前訪問にてアセスメントをさせていただきます。
上記以外の日程でも、急なキャンセルが出る場合や、特養の入院者のベッドを
ショートステイでご利用いただける場合もございます。

※日曜日については、基本的に入所・退所は行っておりません。

※入所15時頃、退所11時頃　ご家族様による送迎となっております。

感染症対策に注意をしながら
サービス運営を行っております。
ご利用希望の方がいらっしゃいましたら、
お気軽にお問合せくださいませ。

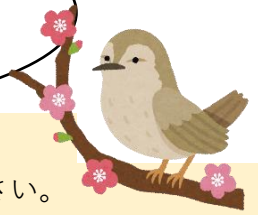

※4月の空きのご案内です。
※お困りの方あれば、ご相談ください。

～いつでもお気軽にお問い合わせください～
社会福祉法人　奉優会
特別養護老人ホーム　目黒中央の家
〔ショートステイ担当〕
斎藤・市宮・佐藤
電話：03-5734-1634